





# SEMAFORO DE METAS DEL PLAN DE DESARROLLO A JUNIO DE 2014

Ejercicio realizado por la Ing. María Curiel Gómez con apoyo de los profesionales del Banco de Proyectos Yonner Díaz, Will Vides y reuniones con funcionarios de las dependencias sectoriales

El plan de desarrollo 2012-2015 “Es momento de gobernar” contempla 420 metas en 5 ejes: Buen Gobierno, Riohacha Digna, Riohacha Próspera, Riohacha Segura y Riohacha Ambientalmente sostenible. Para evaluar el cumplimiento de metas a junio de 2014, se implementa la siguiente convención de colores y valores (semáforo de visualización):

## CONVENCION DE COLORES PARA VALORACION DE LAS METAS

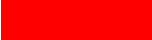
|   |   |
|---|---|
|  | <b>100% Cumplimiento</b>  |
|  | 80 a 99% Meta en ejecución o para entrega a la comunidad                      |
|  | 60 a 79% Se han comprometido recursos pero los impactos no son significativos |
|  | 30% a 59% Se han comprometido recursos o acciones pero no se cumple la meta   |
|  | 0 a 29% Meta con bajo nivel de cumplimiento                                   |

Con los profesionales del Banco de Proyectos se realizó el análisis de las metas del plan clasificándolas en los rangos establecidos, teniendo como base los informes de rendición de cuentas, la contratación y gestiones ante otras entidades, para una primera aproximación a los valores reales de las metas que deben concretarse con los Directores y Secretarios sectoriales. El resumen de valoración de las metas es el siguiente:

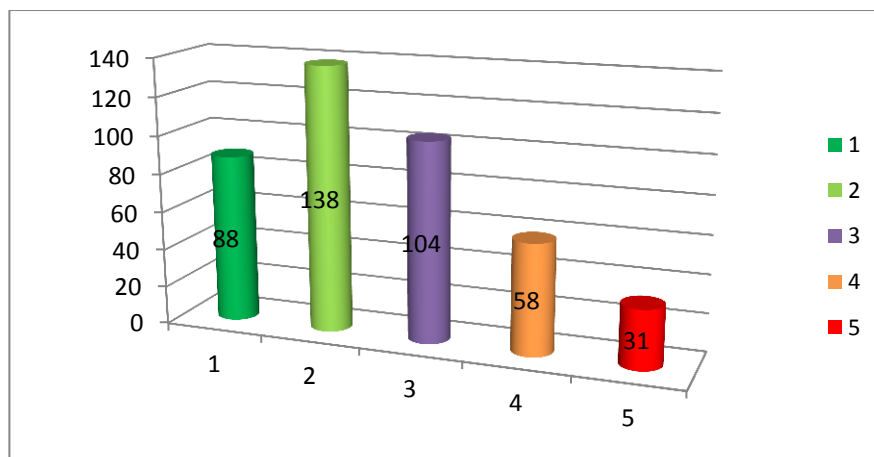

330 de las 420 metas se clasifican en más del 60% de cumplimiento, sin embargo de estas 104 (morado) requieren consolidar la gestión porque no se han logrado impactos significativos a pesar de haber gestiones o garantizado recursos, razón por la cual son de especial atención. Algunas metas con bajo porcentaje de cumplimiento se deben a falta de gestión, o no se programaron para el 2013, se debe verificar las posibilidades de cumplimiento para el 2014 y 2015, con poco recurso y alianzas estratégicas.

Es recomendable revisar el plan de acción 2014 y la programación financiera que permita a las distintas dependencias impulsar el logro de sus metas.

A continuación se registra la información sectorial, para revisión con los funcionarios responsables y determinar alternativas de gestión con el mínimo de recursos y alianza con entidades pertinentes.

# SEMAFORO DE METAS DEL PLAN DE DESARROLLO A JUNIO DE 2014

Ejercicio realizado por la Ing. María Curiel Gómez con apoyo de los profesionales del Banco de Proyectos Yonner Díaz, Will Vides y reuniones con funcionarios de las dependencias sectoriales

**BUEN GOBIERNO-SECRETARIA GENERAL:** Tiene 10 metas con más de 60% de cumplimiento, entre las metas con menos de 60%. Para mejorar la meta de ajuste de procesos se recomienda: Considerando que con apoyo del PNUD se identificaron los Macro procesos y con estudiantes de Uniguajira se inició la identificación de procesos, pero no se concluyó, de pueden priorizar los procesos de más impacto para ajustarlos e implementarlos.

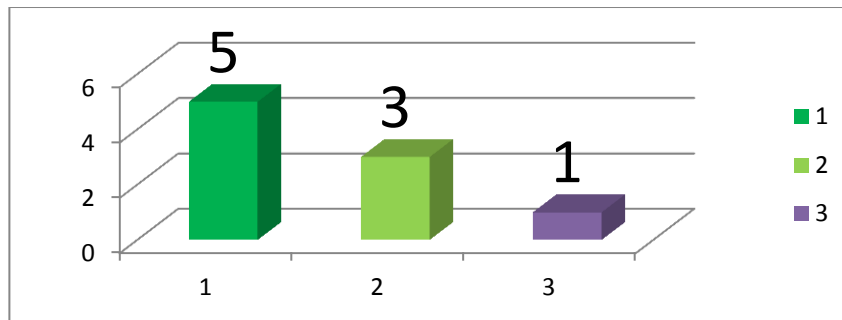

**BUEN GOBIERNO- SECRETARIA DE HACIENDA:** Esta Secretaria identifico tres grandes metas, se logró el incremento de las rentas, pero no se ha actualizado el estatuto tributario y ni se han cumplido los requisitos para la recategorización.

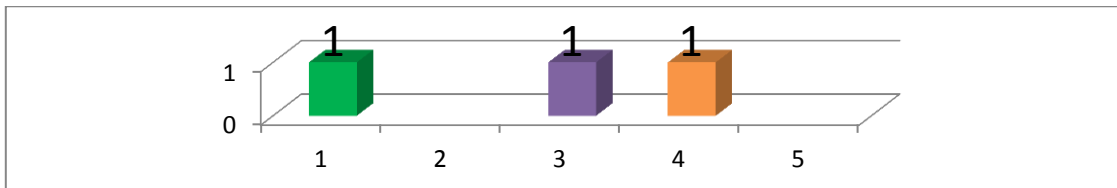

**BUEN GOBIERNO- SECRETARIA DE PLANEACIÓN:** En este eje planeación tiene 10 metas, de las cuales 60% tienen más de 60% de cumplimiento. La meta con menos de 30% de cumplimiento es la de mejoramiento (unificación) de la nomenclatura. Se recomienda gestionar alternativas con las empresas de servicios públicos.

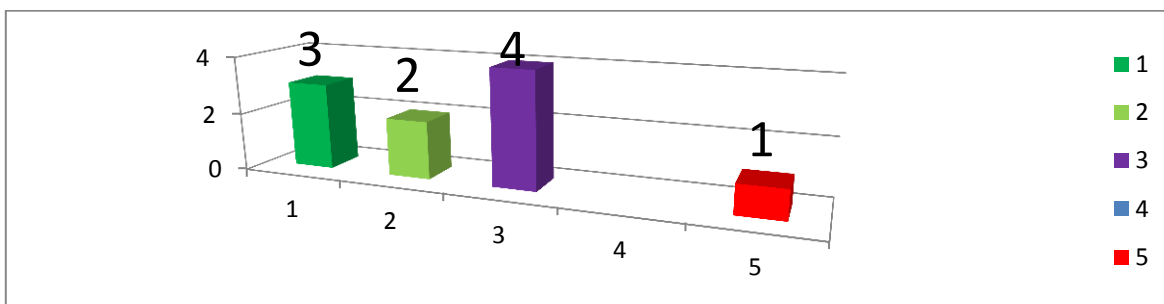

**CULTURA:** Total metas 32 de las cuales 21 están en más de 60% de cumplimiento. Entre las metas con menos de 30% de cumplimiento se encuentran: Una Sala Cultural en honor a Francisco El Hombre, La creación de la escuela de formación artística y cultural y dotación de la antigua Casa de la Aduana.

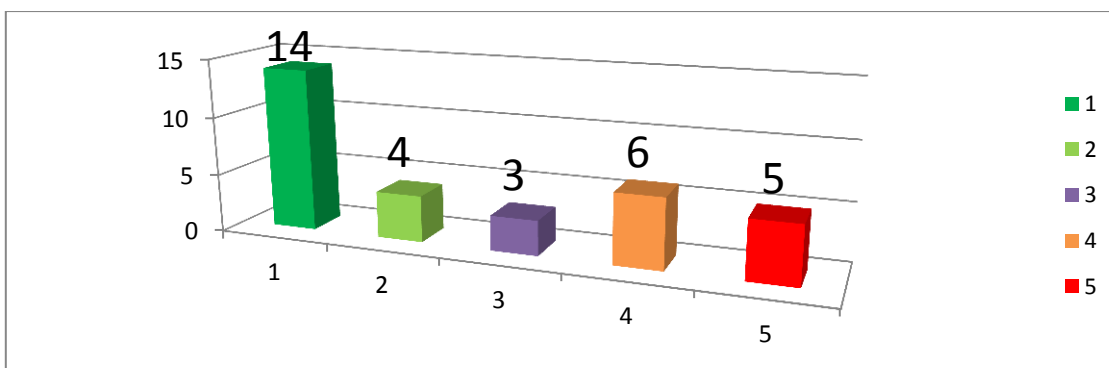

# SEMAFORO DE METAS DEL PLAN DE DESARROLLO A JUNIO DE 2014

Ejercicio realizado por la Ing. María Curiel Gómez con apoyo de los profesionales del Banco de Proyectos Yonner Díaz, Will Vides y reuniones con funcionarios de las dependencias sectoriales

**SECTORES SOCIALES:** Tiene un total 28 metas con más de 60% de cumplimiento, las metas que están entre 60 y 79%(morado), requieren continuidad en los recursos asignados o acciones de coordinación con otras entidades.

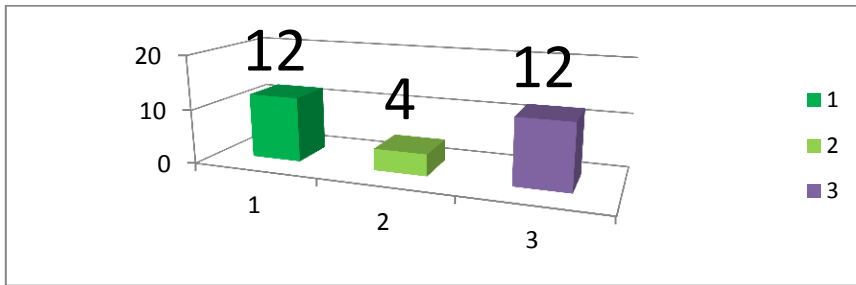

**INDIGENAS:** Total 21 metas de las cuales 11 están por encima del 60% de cumplimiento, considerando que las metas por debajo de 60% de cumplimiento es alto, se debe fortalecer la gestión de esta dependencia o reprogramar las metas

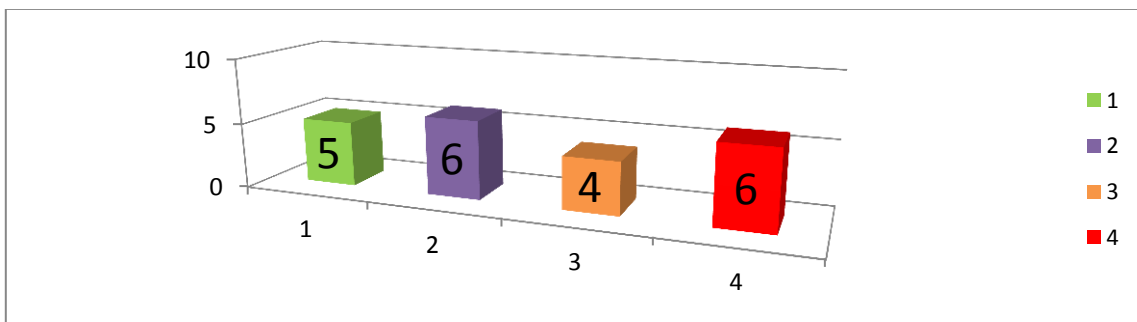

**DEPORTE:** Tiene un total de 17 metas de las cuales 9 tienen más de 80% . Entre las metas con menos de 60% de cumplimiento está el Programa de capacitaciones, que se puede lograr mediante convenio con Uniguajira, requiriendo un promedio de \$40 millones de pesos.

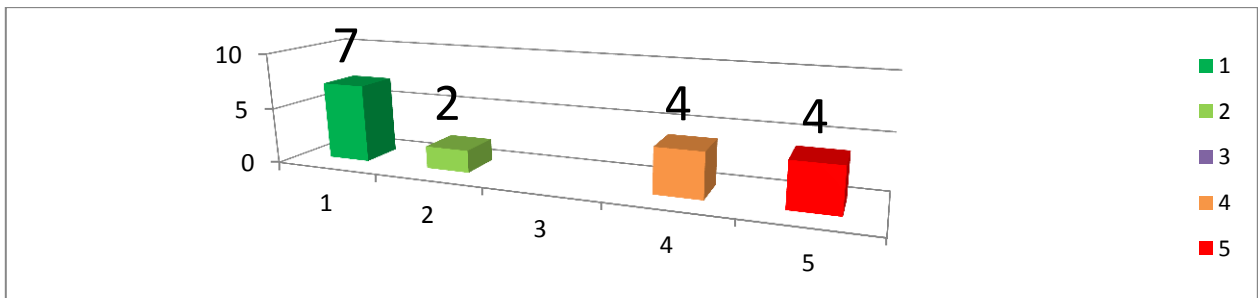

**SEGURA:** Total 51 metas, de las cuales 40 tienen más de 60% de cumplimiento, sin embargo 17 de ellas no tienen impactos significativos. Entre las metas por debajo del 60% son de urgente atención por la imagen de la ciudad, las relacionadas con cultura ciudadana, reconversión laboral y reubicación de vendedores, la conformación de una escuela de líderes, los 4 centros de gobierno comunitario y la estructuración de las agendas de desarrollo comunitario.

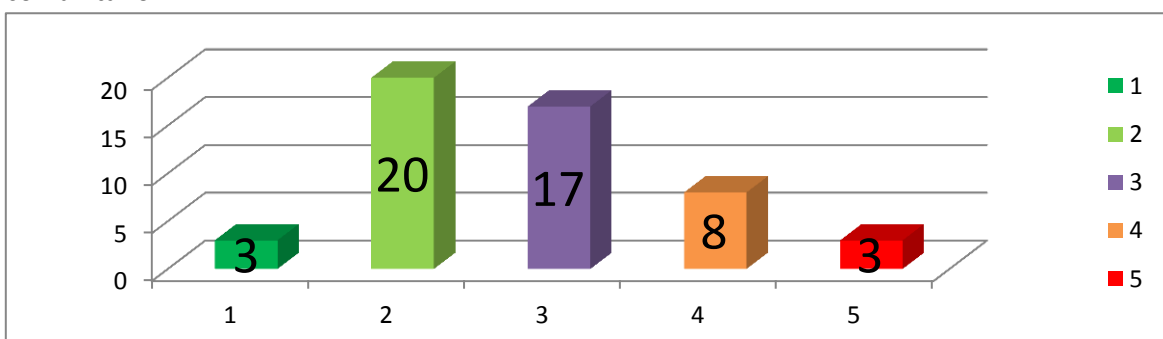

# SEMAFORO DE METAS DEL PLAN DE DESARROLLO A JUNIO DE 2014

Ejercicio realizado por la Ing. María Curiel Gómez con apoyo de los profesionales del Banco de Proyectos Yonner Díaz, Will Vides y reuniones con funcionarios de las dependencias sectoriales

**OBRAS PÚBLICAS Y MOVILIDAD:** Total 48 metas de las cuales 35 están con más de 60% de cumplimiento. Las meta de abastecimiento de agua se encuentran en el rango de 60 y 70%; por debajo de 60% se encuentran metas de saneamiento y algunas obras de infraestructura, como el coso municipal. Las metas de movilidad tienen bajo porcentaje de cumplimiento y demandan gestión.

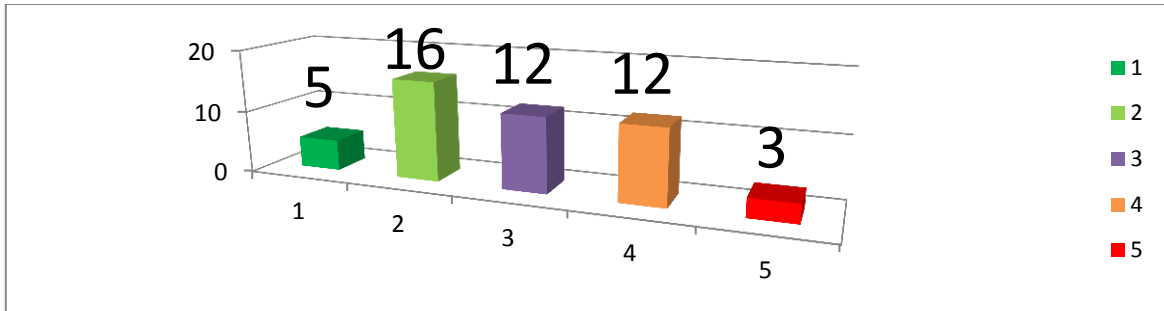

**AMBIENTE, VIVIENDA Y TITULACIÓN:** Del total de 39 metas, 33 están en más de 60% de cumplimiento. Tres de las metas con menos de 60% son de titulación y 16 que se encuentran entre 60 y 79% requieren consolidar la gestión. La meta más baja es la de reforestación de mangles

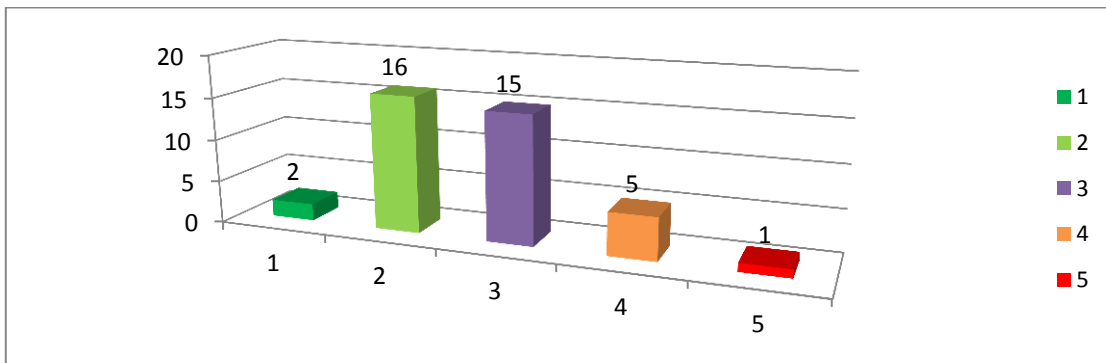

**DESARROLLO ECONOMICO:** Total 41 metas de las cuales 31 ponderan más de 60% de cumplimiento, en general las metas de esta dependencia se pueden desarrollar con gestión, especialmente en cooperación internacional, emprendimiento y desarrollo agropecuario.

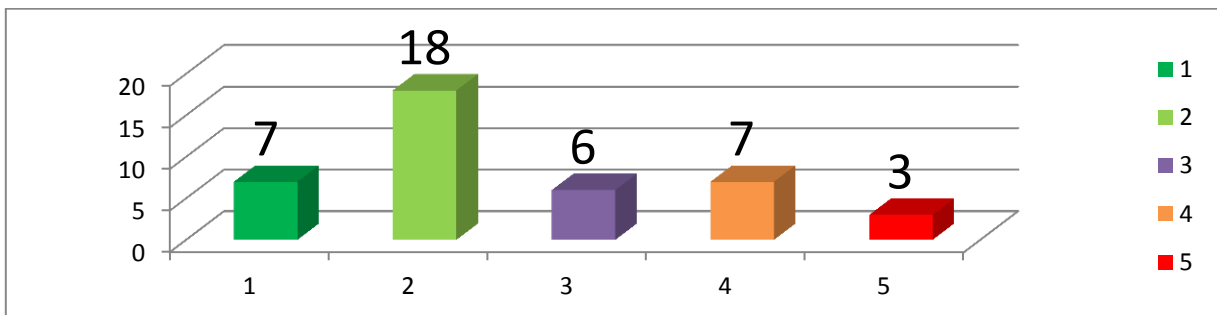

**TICS:** Total 13 metas de las cuales 11 ponderan más de 60% de cumplimiento. La meta con menos de 30% de cumplimiento que es busca brindar acceso gratuito a conexión inalámbrica al 60% de la zona urbana, tiene alto costo de inversión y sostenibilidad.

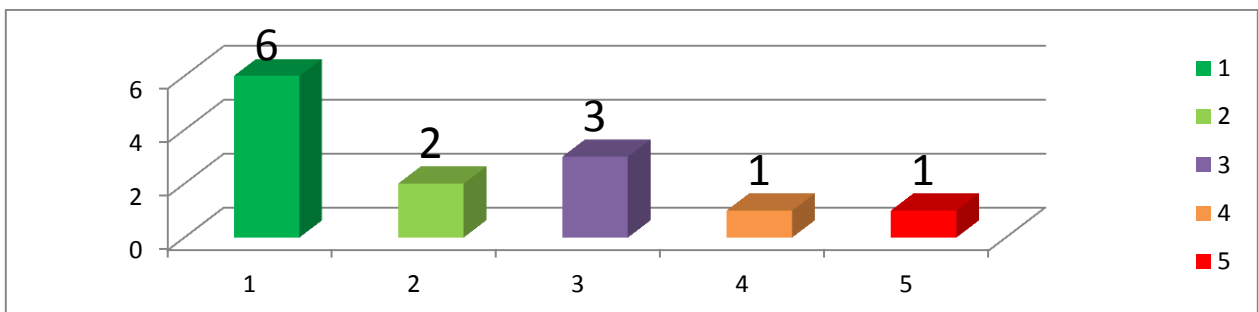

# SEMAFORO DE METAS DEL PLAN DE DESARROLLO A JUNIO DE 2014

Ejercicio realizado por la Ing. María Curiel Gómez con apoyo de los profesionales del Banco de Proyectos Yonner Díaz, Will Vides y reuniones con funcionarios de las dependencias sectoriales

**SALUD:** Con un total de 44 metas de las cuales 35 tienen más de 80% de cumplimiento, la metas por debajo de 60% es reducción a 5 los casos de la desnutrición infantil, que al 2015, debe mejorar con la puesta en funcionamiento del Centro de Atención Nutricional

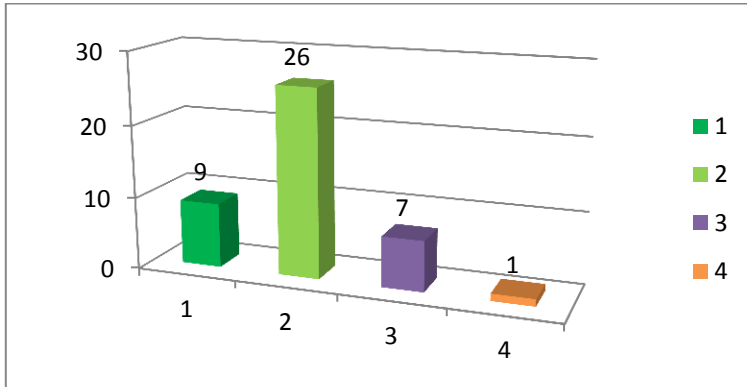

**EDUCACION:** Total metas 64 de las cuales 54 registran más de 60% de cumplimiento. Entre las metas con menos de 60% de cumplimiento se encuentra la construcción de dos sedes educativas en la periferia, construcción de 200 aulas, formación de docentes. La dotación de pupitres si bien se cumplió la meta del plan de desarrollo y lo programado fue muy superior en comparación a la dotación de la anterior administración, a la fecha se identifica déficit de pupitres.

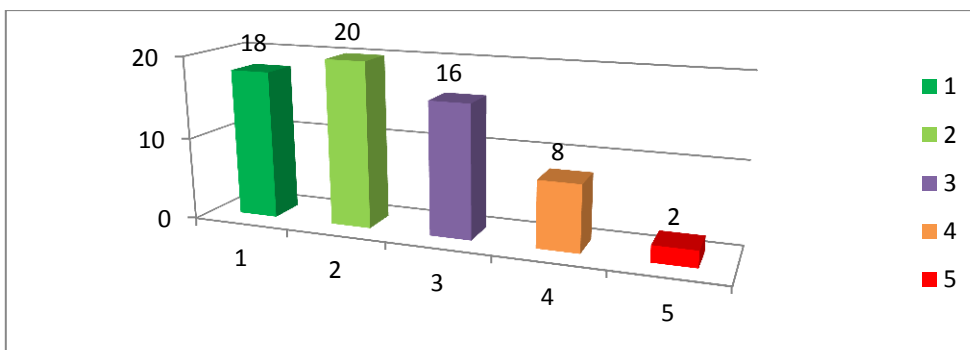

# SEMAFORO DE METAS DEL PLAN DE DESARROLLO A JUNIO DE 2014



Ejercicio realizado por la Ing. María Curiel Gómez con apoyo de los profesionales del Banco de Proyectos Yonner Díaz, Will Vides y reuniones con funcionarios de las dependencias sectoriales

## METAS DE ESPECIAL ATENCION PARA GENERAR ESTRATEGIAS DE CUMPLIMIENTO POR SU ALTO IMPACTO

1. OBRAS PÚBLICAS: AGUA, SANEAMIENTO Y ALGUNAS OBRAS DE INFRAESTRUCTURA COMO EL COSO MUNICIPAL. LAS METAS DE MOVILIDAD TIENEN BAJO PORCENTAJE DE CUMPLIMIENTO.
2. LA CONFORMACIÓN DE UNA ESCUELA DE LÍDERES
3. LOS 4 CENTROS DE GOBIERNO COMUNITARIO Y LA ESTRUCTURACION DE LAS AGENDAS DE DESARROLLO COMUNITARIO
4. FORTALECER LA GESTION DE ASUNTOS INDIGENAS EN LA COORDINACION INTERISTITUCIONAL
5. LOS PROGRAMAS DE RENDIMIENTO Y MASIFICACION DEPORTIVA Y PROGRAMA DE CAPACITACION A DIRIGENTES DEPORTIVOS
6. CULTURA CIUDADANA, RECONVERSION LABORAL Y REUBICACION DE VENDEDORES
7. TITULACION Y REFORESTACION DE MANGLES
8. COOPERACIÓN INTERNACIONAL Y EMPRENDIMIENTO
9. DESARROLLO AGROPECUARIO
10. REDUCCIÓN A 5 LOS CASOS DE LA DESNUTRICIÓN INFANTIL
11. LA CONTRUCCION DE DOS SEDES EDUCATIVAS EN LA PERIFERIA
12. CONSTRUCCION DE 200 AULAS
13. FORMACION DE DOCENTES
14. DOTACION DE PUPITRES SI BIEN SE CUMPLIO LA META DEL PLAN DE DESARROLLO Y LO PROGRAMADO FUE MUY SUPERIOR EN COMPARACION A LA DOTACION DE LA ANTERIOR ADMINISTRACION, A LA FECHA SE IDENTIFICA DEFICIT DE PUPITRES



ALCALDÍA MAYOR  
DE RIOHACHA  
Súchiimma

Nit. 892115007-2

Dirección: Calle 2 No 8 - 38 Palacio Municipal, Riohacha - La Guajira  
Teléfono: 727 2333 - Fax: 727 0606  
Correo electrónico: [contactenos@riohacha.gov.co](mailto:contactenos@riohacha.gov.co)  
[www.riohacha.gov.co](http://www.riohacha.gov.co)

